

FICHA TÉCNICA REFERENCIAL DE PUNTOS CRÍTICOS, PARA EL CIERRE DE BRECHAS, EN EL SECTOR BATAN 1, DISTRITO DE QUIVILLA, PROVINCIA DE DOS DE MAYO, DEPARTAMENTO DE HUÁNUCO

FTR-CB-PREV N° 0579-2025 ANA-AAA.M-ALA.AM

PROPUESTA TÉCNICA: LIMPIEZA, DESCOLMATACIÓN Y CONFORMACIÓN DE MUROS DE GAVION EN LA MARGEN DERECHA DEL RIO MARAÑÓN, SECTOR BATAN 1, DISTRITO DE QUIVILLA, PROVINCIA DE DOS DE MAYO, DEPARTAMENTO DE HUÁNUCO.

1. UBICACIÓN:

AAA ALA Fecha

1.1. Ubicación política

Departamento Provincia Distrito Sector

1.2. Ubicación hidrográfica

Unidad hidrográfica Cuerpo de agua

1.3. Ubicación geográfica - Coordenadas UTM (Dátum: WGS 84)

	Inicial			Final			Margen	Observación
	Norte (Y):	Este (X):	Zona	Norte (Y):	Este (X):	Zona		
TRAMO	8,937,517.00	310,971.00	18L	8,939,345.00	309,603.00	18L	-	LIMPIEZA Y DESCOLMATACIÓN
TRAMO 1	8,937,528.00	310,963.00	18L	8,939,336.00	309,605.00	18L	DERECHA	MURO GAVIONES

2. EVALUACIÓN DE LA ZONA EXPUESTA:

2.1 Tipo de peligro

inundacion ☒ flujo de detritos ☐ erosión fluvial ☒

2.2. Nivel de Peligro

Alto ☒ Muy Alto ☐

2.3. Geología

La zona de estudio en el río Marañón se caracteriza por la presencia de depósitos fluviales conformados por arenas, gravas y cantos rodados heterométricos de origen polimítico, alcanzando diámetros de hasta 40 cm. Estos sedimentos, depositados en ambientes de baja energía, evidencian un proceso de acumulación paulatina debido a la acción fluctuante del cauce, que se desplaza de una margen a otra por la colmatación progresiva. Los depósitos se han constituido en un contexto geológico donde las condiciones de baja pendiente y un drenaje poco eficiente favorecen la acumulación de sedimentos. La inestabilidad del cauce, potenciada por la ausencia de protección natural o artificial, facilita la erosión de estos depósitos. En un escenario de intervención, como la construcción de una futura avenida, es previsible que dichos sedimentos sean re-mobilizados y devueltos al cauce, incrementando la carga sedimentaria y acelerando el proceso de colmatación del sistema fluvial.

Esta dinámica sedimentaria no solo altera las características geomorfológicas del cauce, sino que también puede afectar la estabilidad de las áreas aledañas, como zonas de cultivo permanente, infraestructuras educativas y asentamientos humanos. La evolución geológica actual demanda una consideración integral de la geomorfología y sedimentología de la zona, así como la implementación de medidas de mitigación que contemplen la estabilización de márgenes y la gestión adecuada del drenaje, para evitar problemas de erosión y colmatación que puedan desencadenar procesos de inundación.

Gravoso	<input checked="" type="checkbox"/>	Arenas	<input checked="" type="checkbox"/>	Limo	<input checked="" type="checkbox"/>	Arcillas	<input checked="" type="checkbox"/>
----------------	-------------------------------------	---------------	-------------------------------------	-------------	-------------------------------------	-----------------	-------------------------------------

Gravoso(Mayores a 2 mm), Arenoso(2 mm - 0.1 mm) y Arcilloso(menores de 0.1 mm)

2.4. Hidrología

El río es alimentado por varios afluentes menores, y constituye una fuente importante de agua superficial para la zona. El régimen hídrico del río es de carácter irregular y torrencioso, típico de los ríos andinos. Se divide en dos periodos principales:

Periodo de avenidas: Con una duración de aproximadamente ocho meses (octubre a mayo), coincidiendo con la temporada de lluvias en la región. Durante este periodo, los caudales aumentan significativamente debido a las precipitaciones.

Periodo de estiaje: Con una duración de cuatro meses (junio a setiembre), caracterizado por una disminución drástica del caudal, producto de la escasa precipitación pluvial.

2.5. Elementos expuestos:

En la zona de intervención, se identificaron los siguientes elementos expuestos:

Nº de Habitantes	Nº de Viviendas	Tipo	Nº de I.E.P/I.E.S.	Nombre	Centros de Salud	Nombre	Otros	Nombre
270	45	ladrillo, bloque de cemento						
		Piedra, sillar con cal ó cemento						
228	38	Adobe ó tapia						
		Quincha (caña con barro)						
		Piedra con barro						
		Madera (Pona, Tornillo, etc)						
		Otro material						

En la zona intervenida se ha identificado las siguientes áreas productivas e infraestructuras relacionadas:

Área Total (ha)	Cultivos	Área (ha)	Total cabezas de Ganado	Clase	Nº	Infraestructura afectada	Nombre	Cantidad	Longitud (m)
0.00	habas	-		Vacunos	-	Bocatomas	-	-	-
	maíz	-		Ovinos	-	Canales	-	-	-
	trigo	-		Camelidos	-	Puentes	-	-	-
	avena	-		Equinos	-	Carreteras	-	1	222.0
	papa	-		Porcinos	-	Redes Electricas	-	-	-
	Alfalfa	-		otros	-	Servicios de agua y desagüe			

3. PROPUESTA TECNICA:

3.1.-Estructural

Tipo	Unidad de medida	Cantidad	Descripción de la propuesta	Observaciones
MURO DE GAVIONES	km	2.51	Construcción de muro de gaviones de 2.51 km de longitud en la margen derecha del río, en el tramo identificado como crítico por presentar procesos activos de erosión fluvial. El muro tendrá como finalidad proteger la infraestructura y terrenos agrícolas adyacentes, así como contener posibles flujos de detritos durante eventos de lluvia intensa. La estructura será cimentada sobre terreno firme, con sección trapezoidal.	Sector vulnerable con antecedentes de socavación e inundación; intervención prioritaria.

3.2.- Medida No Estructural

Tipo	Unidad de medida	Cantidad	Descripción de la propuesta	Observaciones
LIMPIEZA Y DESCOLMATACIÓN	km	2.53	Ejecución de trabajos de limpieza y descolmatación en el cauce del río Marañón, en un tramo de 2.53 km, que comprende desde 10 metros aguas arriba del inicio del muro de gaviones hasta 10 metros aguas abajo de su final. La intervención incluye el retiro de sedimentos, material orgánico, residuos y obstrucciones, con el objetivo de mejorar la capacidad de conducción del cauce, prevenir desbordes y complementar la funcionalidad del muro.	Tramo crítico con acumulación de sedimentos; acción complementaria a la construcción del muro de gaviones en la margen derecha.
CONFORMACIÓN DE DIQUE CON MATERIAL PROPIO	km	2.51	Conformación de dique con material propio, 2.51 km de longitud en la margen derecha del río MARAÑÓN	

5. IMAGEN SATELITAL DE ZONA VULNERABLE (GOOGLE EARTH)

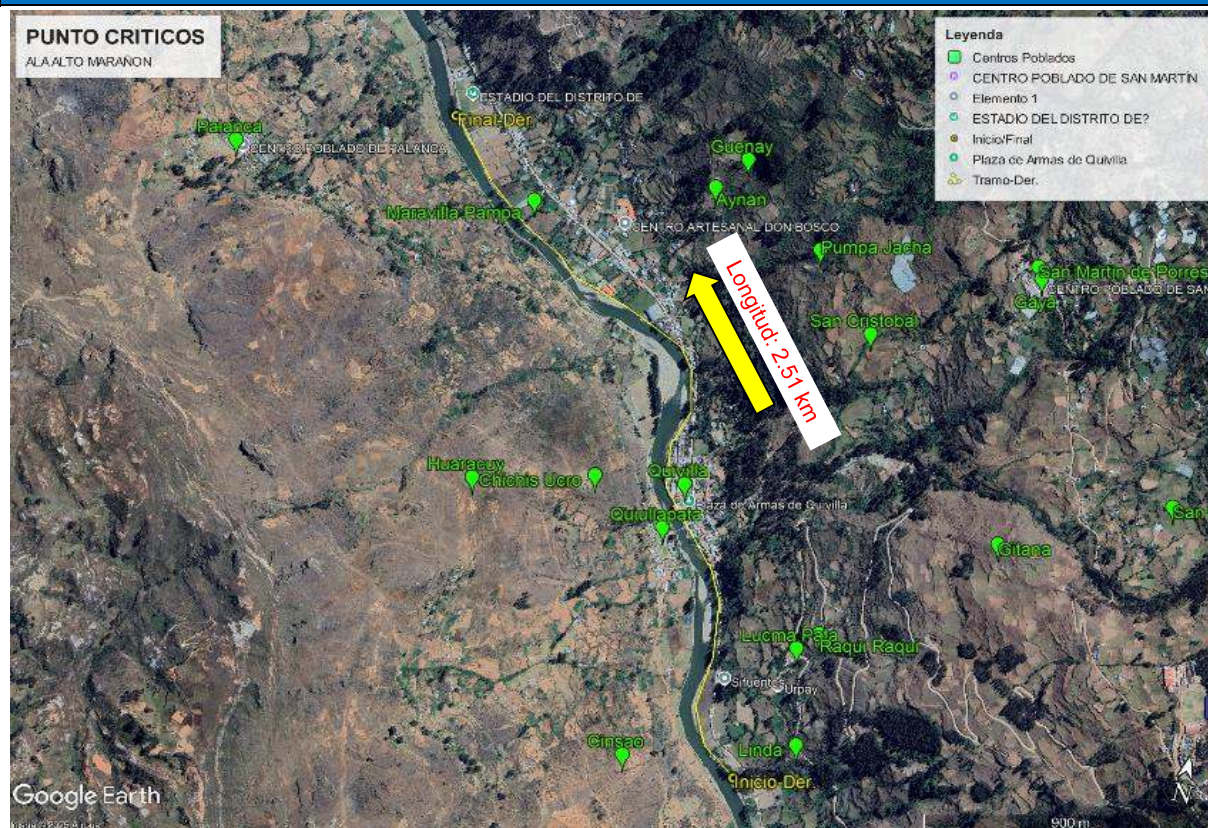

6. PANEL FOTOGRÁFICO DE ZONA VULNERABLE



Figura N° 01. Se muestra el cauce del río Marañón con acumulacion de material granulométrico. Las viviendas cercanas, en su mayoría construidas con materiales rústicos, se encuentran expuestas a posibles desbordes, lo que representa un riesgo alto ante eventos de lluvia intensa.

7. PRESUPUESTO ESTIMADO:

ITEM	DESCRIPCIÓN	UND.	METRADO	PRECIO S/.	PARCIAL S/.
LIMPIEZA, DESCOLMATACION, (L= 2,530.00 ML.) Y CONSTRUCCION DE MURO DE GAVIONES (L= 2,510.00 ML.)					
01.01	OBRAS PROVISIONALES				3,184.54
01.01.01	CARTEL INFORMATIVO DE LA ACTIVIDAD 3.60 x 4.80 m	und	1.00	1,778.59	1,778.59
01.01.02	CASETA DE GUARDIANIA Y/O ALMACEN	m2	15.00	93.73	1,405.95
01.02	TRABAJOS PRELIMINARES				43,789.90
01.02.01	MOVILIZACIÓN Y DESMOVILIZACIÓN DE MAQUINARIA	VJE	2.00	10,021.59	20,043.18
01.02.02	TRAZO Y REPLANTEO	km	5.04	1,881.02	9,480.34
01.02.03	CONTROL TOPOGRAFICO	km	5.04	2,830.63	14,266.38
01.03	MOVIMIENTO DE TIERRAS				812,084.64
01.03.01	LIMPIEZA Y DESCOLMATACIÓN DEL CAUCE	m3	35,420.00	7.33	259,628.60
01.03.02	CONFORMACIÓN DE DIQUE CON MATERIAL PROPIO	m3	20,707.50	7.65	158,412.38
01.03.03	EXCAVACION PARA COLCHON ANTISOCAVANTE	m3	4,518.00	12.79	57,785.22
01.03.04	PERFILADO Y REFINE EN TALUD DE DIQUE	m2	7,530.00	3.95	29,743.50
01.03.05	ELIMINACIÓN DE MATERIAL EXCEDENTE	m3	21,153.55	14.49	306,514.94
01.04	PROTECCION C/GAVIONES Y COLCHON ANTISOCAVANTE				5,480,730.58
01.04.01	SUMINISTRO, TRANSPORTE E INSTALACION DE GEOTEXTIL NO TEJIDO	m2	25,853.00	14.99	387,536.47
01.04.02	SELECCIÓN Y ACOPIO DE PIEDRA DE CANTERA Ø = 6" @ 8"	m3	14,307.00	86.01	1,230,545.07
01.04.03	CARGUO Y TRANSPORTE DE PIEDRA	m3	14,307.00	34.25	490,014.75
01.04.04	SUMINISTRO Y ARMADO DE GAVION TIPO COLCHON DE 5 X 2 X 0.30 m	Und.	1,004.00	789.16	792,316.64
01.04.05	SUMINISTRO Y ARMADO DE GAVION TIPO CAJA DE 5 X 1 X 1 m	Und.	1,506.00	655.72	987,514.32
01.04.06	SUMINISTRO Y ARMADO DE GAVION TIPO CAJA DE 5 X 1.5 X 1 m	Und.	502.00	864.65	434,054.30
01.04.07	INSTALACIÓN DE GAVION TIPO COLCHON DE 5 X 2 X 0.30 m	Und.	1,004.00	26.45	26,555.80
01.04.08	INSTALACIÓN DE GAVION TIPO CAJA DE 5 X 1.00 X 1.00 m	Und.	1,506.00	35.27	53,116.62
01.04.09	INSTALACIÓN DE GAVION TIPO CAJA DE 5 X 1.50 X 1.00 m	Und.	502.00	44.08	22,128.16
01.04.10	LLENADO DE GAVION TIPO COLCHON DE 5 X 2.00 X 0.30 m	m3	3,012.00	38.05	114,606.60
01.04.11	LLENADO DE GAVION TIPO CAJA DE 5 X 1.00 X 1.00 m	m3	7,530.00	51.71	389,376.30
01.04.12	LLENADO DE GAVION TIPO CAJA DE 5 X 1.50 X 1.00 m	m3	3,765.00	60.88	229,213.20
01.04.13	TAPADO DE GAVION TIPO COLCHON DE 5 X 2.00 X 0.30 m	m2	10,040.00	13.23	132,829.20
01.04.14	TAPADO DE GAVION TIPO CAJA DE 5 X 1.00 X 1.00 m	m2	7,530.00	16.54	124,546.20
01.04.15	TAPADO DE GAVION TIPO CAJA DE 5 X 1.50 X 1.00 m	m2	3,765.00	17.63	66,376.95
1.05	FORESTACIÓN				32,730.33
01.05.01	HABILITACIÓN Y SUMINISTRO DE PLANTONES	Und.	1,673.33	8.68	14,524.50
01.05.02	EXCAVACIÓN DE HOYOS Y PLANTACION	Und.	1,673.33	3.09	5,170.59
01.05.03	RIEGO Y MANTENIMIENTO	Und.	1,673.33	7.79	13,035.24
1.06	FLETE TERRESTRE				15,000.00
01.06.01	FLETE TERRESTRE	GLB	1.00	15,000.00	15,000.00
COSTO DIRECTO					6,387,519.99
GASTOS GENERALES (10%CD)					638,752.00
UTILIDAD (10%CD)					638,752.00
SUB TOTAL					7,665,023.99
IGV (18%)					1,379,704.32
TOTAL					9,044,728.31
SUPERVISIÓN (5%CD)					319,376.00
SEGUIMIENTO Y MONITOREO (2%CD)					127,750.40
FICHA DEFINITIVA					20,000.00
PRESUPUESTO TOTAL					9,511,854.71

SON: NUEVE MILLONES QUINIENTOS ONCE MIL OCHOCIENTOS CINCUENTA Y CUATRO CON 71/100 SOLES

8. CRONOGRAMA REFERENCIAL DE LA PROPUESTA TECNICA

ITEM	ACTIVIDAD	UNIDAD	DIAS	PLAZO DE EJECUCION (DIAS)																				
				MES 01				MES 02				MES 03				MES 04				MES 05				
				I	II	III	IV	I	II	III	IV	I	II	III	IV	I	II	III	IV	I	II	III	IV	
LIMPIEZA, DESCOLMATACION. (L= 2,530.00 ML.) Y CONSTRUCCION DE MURO DE GAVIONES (L= 2,510.00 ML.)																								
01.01	OBRAS PROVISIONALES																							
01.01.01	CARTEL INFORMATIVO DE LA ACTIVIDAD 3.60 x 4.80 m	und	1.00																					
01.01.02	CASETA DE GUARDIANIA Y/O ALMACEN	m2	1.00																					
01.02	TRABAJOS PRELIMINARES																							
01.02.01	MOVILIZACIÓN Y DESMOVILIZACIÓN DE MAQUINARIA	VJE	2.00																					
01.02.02	TRAZO Y REPLANTEO	km	11.00																					
01.02.03	CONTROL TOPOGRAFICO	km	26.00																					
01.03	MOVIMIENTO DE TIERRAS																							
01.03.01	LIMPIEZA Y DESCOLMATACIÓN DEL CAUCE	m3	42.00																					
01.03.02	CONFORMACIÓN DE DIQUE CON MATERIAL PROPIO	m3	26.00																					
01.03.03	EXCAVACION PARA COLCHON ANTISOCAVANTE	m3	6.00																					
01.03.04	PERFILADO Y REFINE EN TALUD DE DIQUE	m2	7.00																					
01.03.05	ELIMINACIÓN DE MATERIAL EXCEDENTE	m3	18.00																					
01.04	PROTECCION C/GAVIONES Y COLCHON ANTISOCAVANTE																							
01.04.01	SUMINISTRO, TRANSPORTE E INSTALACION DE GEOTEXTIL NO TEJIDO	m2	52.00																					
01.04.02	SELECCIÓN Y ACOPIO DE PIEDRA DE CANTERA Ø = 6" @ 8"	m3	48.00																					
01.04.03	CARGUIO Y TRANSPORTE DE PIEDRA	m3	32.00																					
01.04.04	SUMINISTRO Y ARMADO DE GAVION TIPO COLCHON DE 5 X 2 X 0.30 m	Und.	13.00																					
01.04.05	SUMINISTRO Y ARMADO DE GAVION TIPO CAJA DE 5 X 1 X 1 m	Und.	13.00																					
01.04.06	SUMINISTRO Y ARMADO DE GAVION TIPO CAJA DE 5 X 1.5 X 1 m	Und.	13.00																					
01.04.07	INSTALACIÓN DE GAVION TIPO COLCHON DE 5 X 2 X 0.30 m	Und.	13.00																					
01.04.08	INSTALACIÓN DE GAVION TIPO CAJA DE 5 X1.00 X 1.00 m	Und.	13.00																					
01.04.09	INSTALACIÓN DE GAVION TIPO CAJA DE 5 X1.50 X 1.00 m	Und.	14.00																					
01.04.10	LLENADO DE GAVION TIPO COLCHON DE 5 X2.00 X 0.30 m	m3	13.00																					
01.04.11	LLENADO DE GAVION TIPO CAJA DE 5 X1.00 X 1.00 m	m3	13.00																					
01.04.12	LLENADO DE GAVION TIPO CAJA DE 5 X1.50 X 1.00 m	m3	16.00																					
01.04.13	TAPADO DE GAVION TIPO COLCHON DE 5 X2.00 X 0.30 m	m2	13.00																					
01.04.14	TAPADO DE GAVION TIPO CAJA DE 5 X1.00 X 1.00 m	m2	15.00																					
01.04.15	TAPADO DE GAVION TIPO CAJA DE 5 X1.50 X 1.00 m	m2	13.00																					
1.05	FORESTACIÓN																							
01.05.01	HABILITACIÓN Y SUMINISTRO DE PLANTONES	Und.	2.00																					
01.05.02	EXCAVACIÓN DE HOYOS Y PLANTACION	Und.	7.00																					
01.05.03	RIEGO Y MANTENIMIENTPO	Und.	6.00																					
1.06	FLETE TERRESTRE																							
01.06.01	FLETE TERRESTRE	GLB	1.00																					

ACTIVIDADES A REALIZAR PARA EL CUMPLIMIENTO DE LA PROPUESTA TECNICA REFERENCIAL

ITEM	ACTIVIDAD	MES 01				MES 02				MES 03				MES 04				MES 05				MES 06				MES 07			
		I	II	III	IV	I	II	III	IV	I	II	III	IV	I	II	III	IV	I	II	III	IV	I	II	III	IV	I	II	III	IV
01.01	FORMULACION DE FICHA TECNICA																												
01.02	CONTRATACION																												
01.03	EJECUCION																												
01.04	SUPERVISIÓN																												
01.05	SEGUIMIENTO																												
01.06	LIQUIDACION																												

Fecha de elaboración de la ficha:

07/09/2025

NOTA : * LA PRESENTE FICHA TECNICA ES REFERENCIAL, RESPECTO AL PRESUPUESTO, METRADOS, COSTOS UNITARIOS E INSUMOS; DEBIENDO SER LA FICHA TECNICA DEFINITIVA LA QUE ESTABLEZCA EL PRESUPUESTO DE LA ACTIVIDAD U OBRA.

* LA PROPUESTA TECNICA ES REFERENCIAL Y PUEDE VARIAR DE ACUERDO AL ESTUDIO DE LA FICHA TECNICA DEFINITIVA

PRESUPUESTO REFERENCIAL DE LA PROPUESTA TECNICA

Presupuesto: LIMPIEZA, DESCOLMATACIÓN Y CONFORMACIÓN DE MUROS DE GAVION EN LA MARGEN DERECHA DEL RIO MARAÑÓN, SECTOR BATAN 1, DISTRITO DE QUIVILLA, PROVINCIA DE DOS DE MAYO, DEPARTAMENTO DE HUÁNUCO.

Lugar: SECTOR BATAN 1, DISTRITO DE QUIVILLA, PROVINCIA DE DOS DE MAYO, DEPARTAMENTO DE HUÁNUCO.

Fecha: 07/09/2025

ITEM	DESCRIPCIÓN	UND.	METRADO	PRECIO S/.	PARCIAL S/.
LIMPIEZA, DESCOLMATACION, (L= 2,530.00 ML.) Y CONSTRUCCION DE MURO DE GAVIONES (L= 2,510.00 ML.)					
01.01	OBRAS PROVISIONALES				3,184.54
01.01.01	CARTEL INFORMATIVO DE LA ACTIVIDAD 3.60 x 4.80 m	und	1.00	1,778.59	1,778.59
01.01.02	CASETA DE GUARDIANA Y/O ALMACEN	m2	15.00	93.73	1,405.95
01.02	TRABAJOS PRELIMINARES				43,789.90
01.02.01	MOVILIZACIÓN Y DESMOVILIZACIÓN DE MAQUINARIA	VJE	2.00	10,021.59	20,043.18
01.02.02	TRAZO Y REPLANTEO	km	5.04	1,881.02	9,480.34
01.02.03	CONTROL TOPOGRAFICO	km	5.04	2,830.63	14,266.38
01.03	MOVIMIENTO DE TIERRAS				812,084.64
01.03.01	LIMPIEZA Y DESCOLMATACIÓN DEL CAUCE	m3	35,420.00	7.33	259,628.60
01.03.02	CONFORMACIÓN DE DIQUE CON MATERIAL PROPIO	m3	20,707.50	7.65	158,412.38
01.03.03	EXCAVACION PARA COLCHON ANTISOCAVANTE	m3	4,518.00	12.79	57,785.22
01.03.04	PERFILADO Y REFINE EN TALUD DE DIQUE	m2	7,530.00	3.95	29,743.50
01.03.05	ELIMINACIÓN DE MATERIAL EXCEDENTE	m3	21,153.55	14.49	306,514.94
01.04	PROTECCION C/GAVIONES Y COLCHON ANTISOCAVANTE				5,480,730.58
01.04.01	SUMINISTRO, TRANSPORTE E INSTALACION DE GEOTEXTIL NO TEJIDO	m2	25,853.00	14.99	387,536.47
01.04.02	SELECCIÓN Y ACOPIO DE PIEDRA DE CANTERA Ø = 6" @ 8"	m3	14,307.00	86.01	1,230,545.07
01.04.03	CARGUIO Y TRANSPORTE DE PIEDRA	m3	14,307.00	34.25	490,014.75
01.04.04	SUMINISTRO Y ARMADO DE GAVION TIPO COLCHON DE 5 X 2 X 0.30 m	Und.	1,004.00	789.16	792,316.64
01.04.05	SUMINISTRO Y ARMADO DE GAVION TIPO CAJA DE 5 X 1 X 1 m	Und.	1,506.00	655.72	987,514.32
01.04.06	SUMINISTRO Y ARMADO DE GAVION TIPO CAJA DE 5 X 1.5 X 1 m	Und.	502.00	864.65	434,054.30
01.04.07	INSTALACIÓN DE GAVION TIPO COLCHON DE 5 X 2 X 0.30 m	Und.	1,004.00	26.45	26,555.80
01.04.08	INSTALACIÓN DE GAVION TIPO CAJA DE 5 X 1.00 X 1.00 m	Und.	1,506.00	35.27	53,116.62
01.04.09	INSTALACIÓN DE GAVION TIPO CAJA DE 5 X 1.50 X 1.00 m	Und.	502.00	44.08	22,128.16
01.04.10	LLENADO DE GAVION TIPO COLCHON DE 5 X 2.00 X 0.30 m	m3	3,012.00	38.05	114,606.60
01.04.11	LLENADO DE GAVION TIPO CAJA DE 5 X 1.00 X 1.00 m	m3	7,530.00	51.71	389,376.30
01.04.12	LLENADO DE GAVION TIPO CAJA DE 5 X 1.50 X 1.00 m	m3	3,765.00	60.88	229,213.20
01.04.13	TAPADO DE GAVION TIPO COLCHON DE 5 X 2.00 X 0.30 m	m2	10,040.00	13.23	132,829.20
01.04.14	TAPADO DE GAVION TIPO CAJA DE 5 X 1.00 X 1.00 m	m2	7,530.00	16.54	124,546.20
01.04.15	TAPADO DE GAVION TIPO CAJA DE 5 X 1.50 X 1.00 m	m2	3,765.00	17.63	66,376.95
1.05	FORESTACIÓN				32,730.33
01.05.01	HABILITACIÓN Y SUMINISTRO DE PLANTONES	Und.	1,673.33	8.68	14,524.50
01.05.02	EXCAVACIÓN DE HOYOS Y PLANTACION	Und.	1,673.33	3.09	5,170.59
01.05.03	RIEGO Y MANTENIMIENTO	Und.	1,673.33	7.79	13,035.24
1.06	FLETE TERRESTRE				15,000.00
01.06.01	FLETE TERRESTRE	GLB	1.00	15,000.00	15,000.00
COSTO DIRECTO					6,387,519.99
GASTOS GENERALES (10%CD)					638,752.00
UTILIDAD (10%CD)					638,752.00
SUB TOTAL					7,665,023.99
IGV (18%)					1,379,704.32
TOTAL					9,044,728.31
SUPERVISIÓN (5%CD)					319,376.00
SEGUIMIENTO Y MONITOREO (2%CD)					127,750.40
FICHA DEFINITIVA					20,000.00
PRESUPUESTO TOTAL					9,511,854.71

SON: NUEVE MILLONES QUINIENTOS ONCE MIL OCHOCIENTOS CINCUENTA Y CUATRO CON 71/100 SOLES

NOTA: EL PRESUPUESTO ES REFERENCIAL, DEBIENDO SER LA FICHA TECNICA DEFINITIVA LA QUE ESTABLEZCA EL PRESUPUESTO FINAL DE LA ACTIVIDAD U OBRA

 **ELVIS D. ROSARIO CACHA**
CIP. 262361
INGENIERO AGRÍCOLA

Profesional de la ALA que ha elaborado
la ficha técnica referencial

Administrador de La
Administración Local Del Agua

Profesional Designado
Por La AAA

Director de La Autoridad
Administrativa Del Agua

PLANILLA GENERAL DE METRADOS REFERENCIALES DE LA PROPUESTA TECNICA

Proyecto: LIMPIEZA, DESCOLMATACIÓN Y CONFORMACIÓN DE MUROS DE GAVION EN LA MARGEN DERECHA DEL RIO MARAÑÓN, SECTOR BATAN 1, DISTRITO DE QUIVILLA, PROVINCIA DE DOS DE MAYO, DEPARTAMENTO DE HUÁNUCO.

Ubicación: SECTOR BATAN 1, DISTRITO DE QUIVILLA, PROVINCIA DE DOS DE MAYO, DEPARTAMENTO DE HUÁNUCO.

Fecha: 07/09/2025

Item	Descripción	Unid.	Nro veces	Dimensiones			Parcial	Total
				Largo	Ancho	Altura		
LIMPIEZA, DESCOLMATACION, (L= 2,530.00 ML.) Y CONSTRUCCION DE MURO DE GAVIONES (L= 2,510.00 ML.)								
1.01	OBRAS PROVISIONALES							
01.01.01	CARTEL INFORMATIVO DE LA ACTIVIDAD 3.60 x 4.80 m	Und.						1.00
	Cartel de identificación de la Obra		1.00				1.00	
01.01.02	CASETA DE GUARDIANIA Y/O ALMACEN	m2						15.00
	caseta de guardiania y/o almacen		1.00	5.00	3.00		15.00	
1.02	TRABAJOS PRELIMINARES							
01.02.01	MOVILIZACION Y DESMOVILIZACION MAQUINARIA PESADA	vje						2.00
	Movilización de maquinaria pesada		2.00				2.00	
01.02.02	TRAZO Y REPLANTEO	Km						5.04
	Limpieza y Descolmatacion		1.00	2.53			5.04	
	Gaviones		1.00	2.51				
01.02.03	CONTROL TOPOGRAFICO	Km						5.04
	Limpieza y Descolmatacion		1.00	2.53			5.04	
	Gaviones		1.00	2.51				
1.03	MOVIMIENTO DE TIERRAS							
01.03.01	LIMPIEZA Y DESOLMATACION CAUCE RIO	m3						35,420.00
	Cauce estable de rio		1.00	2,530.00	20.00	0.70	35,420.00	
01.03.02	CONFORMACIÓN DE DIQUE CON MATERIAL PROPIO	m3						20,707.50
	conformación de dique con material propio		1.00	2,510.00	2.75	3.00	20,707.50	
01.03.03	EXCAVACIÓN DE BASE ANTISOCAVANTE	m3						4,518.00
	Gaviones caja y Colchon antisocavante		1.00	2,510.00	6.00	0.30	4,518.00	
01.03.04	PERFILADO Y REFINE EN TALUD DE DIQUE	m2						7,530.00
	perfilado y refine en talud de dique		1.00	2,510.00		3.00	7,530.00	
01.03.05	ELIMINACIÓN DE MATERIAL EXCEDENTE	m3						21,153.55
	eliminación de material excedente		1.00	esp = 10%			21,153.55	
1.04	PROTECCION C/GAVIONES Y COLCHON ANTISOCAVANTE							
01.04.01	SUMINISTRO, TRANSPORTE E INSTALACION DE GEOTEXTIL NO TEJIDO	m2						25,853.00
	suministro, transporte e instalacion de geotextil no tejido		1.00	2,510.00	10.30		25,853.00	
01.04.02	SELECCIÓN Y ACOPIO DE PIEDRA DE CANTERA Ø = 6" @ 8"	m3						14,307.00
	Gavion tipo colchon 5.0 x 2.0 x 0.30 m		2	2,510.00	2.00	0.30	3,012.00	
	Gavion tipo caja 5.0 x 1.0 x 1.0 m		3	2,510.00	1.00	1.00	7,530.00	
	Gavion tipo caja 5.0 x 1.5 x 1.0 m		1	2,510.00	1.50	1.00	3,765.00	
01.04.03	CARGUIO Y TRANSPORTE DE PIEDRA	m3						14,307.00
	Carguio y transporte de piedra			14,307.00			14,307.00	
01.04.04	SUMINISTRO Y ARMADO DE GAVION TIPO COLCHON DE 5 X 2 X 0.30 m	und.						1,004.00
	Suministro y armado gavión tipo colchón		2	2,510.00			1,004.00	
01.04.05	SUMINISTRO Y ARMADO DE GAVION TIPO CAJA DE 5 X 1 X 1 m	und.						1,506.00
	Suministro y armado gavión tipo caja		3	2,510.00			1,506.00	
01.04.06	SUMINISTRO Y ARMADO DE GAVION TIPO CAJA DE 5 X 1.5 X 1 m	und.						502.00
	Suministro y armado gavión tipo caja		1	2,510.00			502.00	
01.04.07	INSTALACION DE GAVION TIPO COLCHON DE 5 X 2 X 0.30 m	und.						1,004.00
	Instalación gavión tipo colchón		2	2,510.00			1,004.00	
01.04.08	INSTALACION DE GAVION TIPO CAJA DE 5 X1.00 X 1.00 m	und.						1,506.00
	Instalación gavión tipo caja		3	2,510.00			1,506.00	
01.04.09	INSTALACION DE GAVION TIPO CAJA DE 5 X1.50 X 1.00 m	und.						502.00
	Instalación gavión tipo caja		1	2,510.00			502.00	
01.04.10	LLENADO DE GAVION TIPO COLCHON DE 5 X2.00 X 0.30 m	m3						3,012.00
	Llenado gavión tipo colchón		2	2,510.00	2.00	0.30	3,012.00	
01.04.11	LLENADO DE GAVION TIPO CAJA DE 5 X1.00 X 1.00 m	m3						7,530.00
	Llenado gavión tipo caja		3	2,510.00	1.00	1.00	7,530.00	
01.04.12	LLENADO DE GAVION TIPO CAJA DE 5 X1.50 X 1.00 m	m3						3,765.00
	Llenado gavión tipo caja		1	2,510.00	1.50	1.00	3,765.00	
01.04.13	TAPADO DE GAVION TIPO COLCHON DE 5 X2.00 X 0.30 m	m2						10,040.00
	Tapado gavión tipo colchón		2	2,510.00	2.00		10,040.00	
01.04.14	TAPADO DE GAVION TIPO CAJA DE 5 X1.00 X 1.00 m	m2						7,530.00
	Tapado gavión tipo caja		3	2,510.00	1.00		7,530.00	

COLEGIO DE INGENIEROS DEL PERU
CONSEJO DEPTAMENTAL HUÁNUCO
ELVIS D. ROSARIO CACHA
CIP. 262361
INGENIERO AGRÍCOLA

Profesional de la ALA que ha elaborado
la ficha técnica referencial

Administrador de La
Administración Local Del Agua

Profesional Designado
Por La AAA

Director de La Autoridad
Administrativa Del Agua

01.04.15	TAPADO DE GAVION TIPO CAJA DE 5 X1.50 X 1.00 m	m2						
	Tapado gavión tipo caja		1	2,510.00	1.50		3,765.00	3,765.00
01.05.	FORESTACION							
01.05.01	HABILITACIÓN Y SUMINISTRO DE PLANTONES	und.						1,673.33
	Habilitación y suministro de plantones		4	2,510.00			1,673.33	
01.05.02	EXCAVACIÓN DE HOYOS Y PLANTACION	und.						1,673.33
	Excavación de hoyos y plantacion		4	2,510.00			1,673.33	
01.05.02	RIEGO Y MANTENIMIENTO	und.						1,673.33
	Riego y mantenimiento		4	2,510.00			1,673.33	
1.06.	FLETE TERRESTRE							
1.06.01.	FLETE TERRESTRE	glb	1	1.00			1.00	1.00

ESQUEMA DE LA MEDIDA ESTRUCTURAL

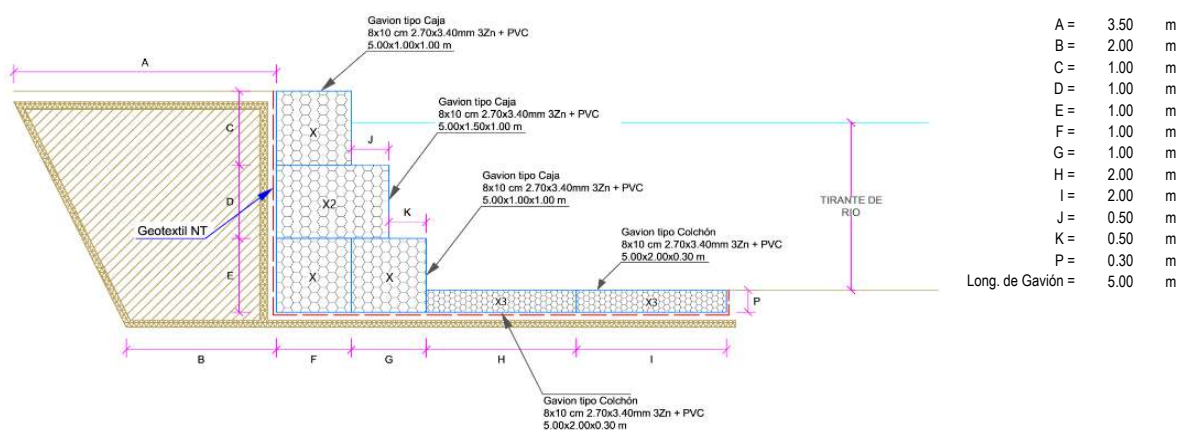

NOTA: LOS METRADOS SON REFERENCIALES, DEBIENDO SER LA FICHA TECNICA DEFINITIVA LA QUE ESTABLEZCA LOS VALORES FINALES, DE ACUERDO AL PLANTEAMIENTO ESTRUCTURAL

Análisis de precios unitarios Referenciales de la Propuesta Técnica

Presupuesto LIMPIEZA, DESCOLMATACIÓN Y CONFORMACIÓN DE MUROS DE GAVION EN LA MARGEN DERECHA DEL RIO MARAÑÓN, SECTOR BATAN 1, DISTRITO DE QUIVILLA, PROVINCIA DE DOS DE MAYO, DEPARTAMENTO DE HUÁNUCO.

Lugar SECTOR BATAN 1, DISTRITO DE QUIVILLA, PROVINCIA DE DOS DE MAYO, DEPARTAMENTO DE HUÁNUCO.

Fecha 07/09/2025

Partida	01.01		CARTEL DE IDENTIFICACION DE ACTIVIDAD			
Rendimiento	und/DIA	1.0000	EQ. 1.0000	Costo unitario directo por : und		1,778.59
Código	Descripción Recurso	Unidad	Cuadrilla	Cantidad	Precio S/.	Parcial S/.
	Mano de Obra					
0101010003	OPERARIO	hh	1.0000	8.0000	28.46	227.68
0101010005	PEON	hh	2.0000	16.0000	20.29	324.64
						552.32
	Materiales					
02041200010009	CLAVOS PARA MADERA CON CABEZA DE 2" A 4"	kg		2.0000	7.25	14.50
0207030001	HORMIGON	m3		0.4800	40.00	19.20
0213010001	CEMENTO PORTLAND TIPO I (42.5 kg)	bol		1.2000	30.00	36.00
0231010001	MADERA TORNILLO	p2		70.0000	7.00	490.00
02901500260004	GIGANTOGRAFIA SEGUN DISEÑO	und		1.0000	650.00	650.00
						1,209.70
	Equipos					
0301010006	HERRAMIENTAS MANUALES	%mo		3.0000	552.32	16.57
						16.57

Partida	01.02		CASETA DE GUARDIANIA Y/O ALMACEN			
Rendimiento	m2/DIA	20.0000	EQ. 20.0000	Costo unitario directo por : m2		93.73
Código	Descripción Recurso	Unidad	Cuadrilla	Cantidad	Precio S/.	Parcial S/.
	Mano de Obra					
0101010003	OPERARIO	hh	1.0000	0.4000	28.46	11.38
0101010004	OFICIAL	hh	1.0000	0.4000	22.40	8.96
0101010005	PEON	hh	1.0000	0.4000	20.29	8.12
						28.46
	Materiales					
02041200010005	CLAVOS PARA MADERA CON CABEZA DE 3"	kg		0.2500	7.25	1.81
0204180008	CALAMINA GALVANIZADA e=0.14 mm	m2		0.8000	9.60	7.68
0231010001	MADERA TORNILLO	p2		6.0000	7.00	42.00
02310500010007	TRIPLAY LUPUNA E= 6 mm	m2		0.7500	17.24	12.93
						64.42
	Equipos					
0301010006	HERRAMIENTAS MANUALES	%mo		3.0000	28.46	0.85
						0.85

Partida **02.01** **MOVILIZACION Y DESMOVILIZACION DE MAQUINARIAS Y EQUIPOS**

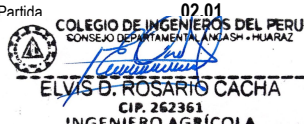
 **ELVIS D. ROSARIO CACHA**
CIP. 262361
INGENIERO AGRÍCOLA

Profesional de la ALA que ha elaborado la ficha técnica referencial

Administrador de La Administración Local Del Agua

Profesional Designado Por La AAA

Director de La Autoridad Administrativa Del Agua

Rendimiento **glb/DIA** **1.0000** EQ. **1.0000** Costo unitario directo por : glb **10,021.59**

Código	Descripción Recurso	Unidad	Cuadrilla	Cantidad	Precio S/.	Parcial S/.
Mano de Obra						
0101010005	PEON	hh	6.0000	48.0000	20.29	973.92
Equipos						
0301010006	HERRAMIENTAS MANUALES	%mo		3.0000	973.92	29.22
03012200010004	CAMION PLATAFORMA 4 x 6 300 HP 19 tn	hm	0.7500	6.0000	452.00	2,712.00
0301220011	CAMION SEMI TRAYLER 6 x4 330 HP 35 TN	hm	1.8750	15.0000	420.43	6,306.45
9,047.67						

Partida **2.02** **TRAZO Y REPLANTEO**

Rendimiento **km/DIA** **0.5000** EQ. **0.5000** Costo unitario directo por : km **1,881.02**

Código	Descripción Recurso	Unidad	Cuadrilla	Cantidad	Precio S/.	Parcial S/.
Mano de Obra						
0101010003	OPERARIO	hh	0.1000	1.6000	28.46	45.54
0101010005	PEON	hh	0.5000	8.0000	20.29	162.32
0101030000	TOPOGRAFO	hh	1.0000	16.0000	29.42	470.72
01010300030003	AYUDANTE DE TOPOGRAFIA	hh	0.5000	8.0000	22.40	179.20
857.78						
Materiales						
02040300010043	FIERRO 3/8"	var		0.5000	22.30	11.15
0213010001	CEMENTO PORTLAND TIPO I (42.5 kg)	bol		3.6000	30.00	108.00
02130300010003	YESO BOLSA 25 kg	bol		3.0000	20.00	60.00
0231040001	ESTACAS DE MADERA	und		50.0000	4.65	232.50
0240020001	PINTURA ESMALTE	gal		0.3500	60.17	21.06
432.71						
Equipos						
0301000014	MIRAS	día	2.0000	4.0000	17.36	69.44
0301000015	JALONES	día	4.0000	8.0000	14.96	119.68
0301000022	ESTACION TOTAL	he	1.0000	16.0000	23.48	375.68
0301010006	HERRAMIENTAS MANUALES	%mo		3.0000	857.78	25.73
590.53						

Partida **2.03** **CONTROL TOPOGRAFICO**

Rendimiento **km/DIA** **0.2000** EQ. **0.2000** Costo unitario directo por : km **2,830.63**

Código	Descripción Recurso	Unidad	Cuadrilla	Cantidad	Precio S/.	Parcial S/.
Mano de Obra						
0101010004	OFICIAL	hh	0.1000	4.0000	22.40	89.60
0101010005	PEON	hh	0.5000	20.0000	20.29	405.80

0101030000	TOPOGRAFO	hh	1.0000	40.0000	29.42	1,176.80
01010300030003	AYUDANTE DE TOPOGRAFIA	hh	0.2500	10.0000	22.40	224.00
						1,896.20

Materiales

02130300010003	YESO BOLSA 25 kg	bol		3.0000	20.00	60.00
0231040001	ESTACAS DE MADERA	und		50.0000	4.65	232.50
0240020001	PINTURA ESMALTE	gal		0.2500	60.17	15.04
						307.54

Equipos

0301000023	NIVEL TOPOGRAFICO	hm	1.0000	40.0000	14.25	570.00
0301010006	HERRAMIENTAS MANUALES	%mo		3.0000	1,896.20	56.89
						626.89

Partida **03.01** **LIMPIEZA Y DESCOLMATACIÓN DE CAUCE DE RIO**

Rendimiento	m3/DIA	850.0000	EQ. 850.0000	Costo unitario directo por : m3		7.33
-------------	---------------	-----------------	---------------------	---------------------------------	--	-------------

Código	Descripción Recurso	Unidad	Cuadrilla	Cantidad	Precio S/.	Parcial S/.
Mano de Obra						
0101010003	OPERARIO	hh	1.0000	0.0094	28.46	0.27
0101010005	PEON	hh	1.0000	0.0094	20.29	0.19
						0.46
Equipos						
0301010006	HERRAMIENTAS MANUALES	%mo		3.0000	0.46	0.01
03011800020002	TRACTOR DE ORUGAS DE 300-330 HP	hm	1.0000	0.0094	729.50	6.86
						6.87

Partida **03.02** **CONFORMACION DE DIQUE SECO C/ MAQUINARIA CON MATERIAL PROPIO**

Rendimiento	m3/DIA	810.0000	EQ. 810.0000	Costo unitario directo por : m3		7.65
-------------	---------------	-----------------	---------------------	---------------------------------	--	-------------

Código	Descripción Recurso	Unidad	Cuadrilla	Cantidad	Precio S/.	Parcial S/.
Mano de Obra						
0101010005	PEON	hh	1.0000	0.0099	20.29	0.20
0101010010	OFICIAL (CONTROLADOR)	hh	1.0000	0.0099	22.40	0.22
						0.42
Equipos						
0301010006	HERRAMIENTAS MANUALES	%mo		3.0000	0.42	0.01
03011800020002	TRACTOR DE ORUGAS DE 300-330 HP	hm	1.0000	0.0099	729.50	7.22
						7.23

Partida **03.03** **EXCAVACION PARA COLCHON ANTISOCAVANTE**

Rendimiento	m3/DIA	800.0000	EQ. 800.0000	Costo unitario directo por : m3		12.79
-------------	---------------	-----------------	---------------------	---------------------------------	--	--------------

Código	Descripción Recurso	Unidad	Cuadrilla	Cantidad	Precio S/.	Parcial S/.
Mano de Obra						
0101010003	OPERARIO	hh	0.1000	0.0010	28.46	0.03
0101010005	PEON	hh	1.0000	0.0100	20.29	0.20
						0.23

Equipos

0301010006	HERRAMIENTAS MANUALES	%mo	3.0000	0.23	0.01
03011700010007	EXCAVADORA SOBRE ORUGAS 170 - 250 HP 1	hm	1.0000	0.0100	525.13
03011800020002	TRACTOR DE ORUGAS DE 300-330 HP	hm	1.0000	0.0100	729.50
					12.56

Partida **03.04** **PERFILADO Y REFINE EN TALUD DE DIQUE**

Rendimiento **m2/DIA** **1,200.0000** EQ. **1,200.0000** Costo unitario directo por : m2 **3.95**

Código	Descripción Recurso	Unidad	Cuadrilla	Cantidad	Precio S/.	Parcial S/.
Mano de Obra						
0101010004	OFICIAL	hh	1.0000	0.0067	22.40	0.15
0101010005	PEON	hh	2.0000	0.0133	20.29	0.27
						0.42
Equipos						
0301010006	HERRAMIENTAS MANUALES	%mo		3.0000	0.42	0.01
03011700010007	EXCAVADORA SOBRE ORUGAS 170 - 250 HP 1	hm	1.0000	0.0067	525.13	3.52
						3.53

Partida **03.05** **ELIMINACION DE MATERIAL EXCEDENTE**

Rendimiento **m3/DIA** **1,200.0000** EQ. **1,200.0000** Costo unitario directo por : m3 **14.49**

Código	Descripción Recurso	Unidad	Cuadrilla	Cantidad	Precio S/.	Parcial S/.
Mano de Obra						
0101010005	PEON	hh	1.0000	0.0067	20.29	0.14
0101010010	OFICIAL (CONTROLADOR)	hh	0.1000	0.0007	22.40	0.02
						0.16
Equipos						
0301010006	HERRAMIENTAS MANUALES	%mo		3.0000	0.16	
03011600010005	CARGADOR SOBRE LLANTAS DE 200 - 250 HP 4. yd3	hm	1.0000	0.0067	399.70	2.68
0301220010	CAMION VOLQUETE 6 x 4 330HP15 M3	hm	4.0000	0.0267	436.20	11.65
						14.33

Partida **04.01** **SUMINISTRO E INSTALACION DE GEOTEXTIL NO TEJIDO MACTEX MT 20**

Rendimiento **m2/DIA** **500.0000** EQ. **500.0000** Costo unitario directo por : m2 **14.99**

Código	Descripción Recurso	Unidad	Cuadrilla	Cantidad	Precio S/.	Parcial S/.
Mano de Obra						
0101010003	OPERARIO	hh	1.0000	0.0160	28.46	0.46
0101010004	OFICIAL	hh	1.0000	0.0160	22.40	0.36
0101010005	PEON	hh	2.0000	0.0320	20.29	0.65
						1.47
Materiales						
0210020009	GEOTEXTIL NO TEJIDO MACTEX MT200	m2		1.0500	12.84	13.48
						13.48
Equipos						
0301010006	HERRAMIENTAS MANUALES	%mo		3.0000	1.47	0.04
						0.04

Partida **04.02**

SELECCIÓN Y ACOPIO DE PIEDRA DE CANTERA Ø = 6" @ 8"

Rendimiento **m3/DIA** **100.0000** EQ. **100.0000** Costo unitario directo por : m3 **86.01**

Código	Descripción Recurso	Unidad	Cuadrilla	Cantidad	Precio S/.	Parcial S/.
Mano de Obra						
0101010004	OFICIAL	hh	1.0000	0.0800	22.40	1.79
0101010005	PEON	hh	25.0000	2.0000	20.29	40.58
						42.37
Materiales						
02070100050005	PIEDRA MEDIANA DE 6" a 8" (comunidad)	m3		1.0000	42.37	42.37
						42.37
Equipos						
0301010006	HERRAMIENTAS MANUALES	%mo		3.0000	42.37	1.27
						1.27

Partida **04.03**

CARGUIO Y TRANSPORTE DE PIEDRA

Rendimiento **m3/DIA** **460.0000** EQ. **460.0000** Costo unitario directo por : m3 **34.25**

Código	Descripción Recurso	Unidad	Cuadrilla	Cantidad	Precio S/.	Parcial S/.
Mano de Obra						
0101010004	OFICIAL	hh	1.0000	0.0174	22.40	0.39
						0.39
Equipos						
0301010006	HERRAMIENTAS MANUALES	%mo		5.0000	0.39	0.02
03011600010005	CARGADOR SOBRE LLANTAS DE 200 - 250 HP 4. yd3	hm	0.5000	0.0087	399.70	3.48
0301220010	CAMION VOLQUETE 6 x 4 330HP15 M3	hm	4.0000	0.0696	436.20	30.36
						33.86

Partida **04.04**

SUMINISTRO Y ARMADO DE GAVION TIPO COLCHON DE 5 X 2 X 0.30 m

Rendimiento **und/DIA** **16.0000** EQ. **16.0000** Costo unitario directo por : und **789.16**

Código	Descripción Recurso	Unidad	Cuadrilla	Cantidad	Precio S/.	Parcial S/.
Mano de Obra						
0101010004	OFICIAL	hh	1.0000	0.5000	22.40	11.20
0101010005	PEON	hh	2.0000	1.0000	20.29	20.29
						31.49
Materiales						
02043000010005	GAVION TIPO CAJA 10x12cm, CAL 2.7mm 5 x 2 x 0.30 und			1.0000	756.73	756.73
						756.73
Equipos						
0301010006	HERRAMIENTAS MANUALES	%mo		3.0000	31.49	0.94
						0.94

Partida **04.05**

SUMINISTRO Y ARMADO DE GAVION TIPO CAJA DE 5 X 1 X 1 m

Rendimiento **und/DIA** **6.0000** EQ. **6.0000** Costo unitario directo por : und **655.72**

Código	Descripción Recurso	Unidad	Cuadrilla	Cantidad	Precio S/.	Parcial S/.
--------	---------------------	--------	-----------	----------	------------	-------------



COLEGIO DE INGENIEROS DEL PERU
CONSEJO DEPARTAMENTAL AUCASH - HUARAZ
ELVIS D. ROSARIO CACHA
CIP. 262361
INGENIERO AGRICOLA

Profesional de la ALA que ha elaborado
la ficha técnica referencial

Administrador de La
Administración Local Del Agua

Profesional Designado
Por La AAA

Director de La Autoridad
Administrativa Del Agua



Ministerio
de Desarrollo Agrario
y Riego



Autoridad Nacional del Agua

Mano de Obra

0101010004	OFICIAL	hh	0.3750	0.5000	22.40	11.20
0101010005	PEON	hh	0.7500	1.0000	20.29	20.29
						31.49

Materiales

02043000010006	GAVION TIPO CAJA 10x12cm, CAL 2.7mm 5 x 1 x 1 TR und			1.0000	623.29	623.29
						623.29

Equipos

0301010006	HERRAMIENTAS MANUALES	%mo		3.0000	31.49	0.94
						0.94

Partida **04.06** **SUMINISTRO Y ARMADO DE GAVION TIPO CAJA DE 5 X 1.5 X 1 m**

Rendimiento **und/DIA** **8.0000** EQ. **8.0000** Costo unitario directo por : und **864.65**

Código	Descripción Recurso	Unidad	Cuadrilla	Cantidad	Precio S/.	Parcial S/.
Mano de Obra						
0101010004	OFICIAL	hh	0.5000	0.5000	22.40	11.20
0101010005	PEON	hh	1.0000	1.0000	20.29	20.29
						31.49
Materiales						
02043000010007	GAVION TIPO CAJA 10x12cm, CAL 2.7mm 5 x 1.5 x 1 T und			1.0000	832.22	832.22
						832.22
Equipos						
0301010006	HERRAMIENTAS MANUALES	%mo		3.0000	31.49	0.94
						0.94



COLEGIO DE INGENIEROS DEL PERU
CONSEJO DEPARTAMENTAL AYLA SH - HUARAZ

ELVIS D. ROSARIO CACHA
CIP. 262361
INGENIERO AGRÍCOLA

Profesional de la ALA que ha elaborado
la ficha técnica referencial

Administrador de La
Administración Local Del Agua

Profesional Designado
Por La AAA

Director de La Autoridad
Administrativa Del Agua

Partida **04.07** **INSTALACION DE GAVION TIPO COLCHON DE 5 x 2 x 0.30**

Rendimiento **und/DIA** **20.0000** EQ. **20.0000** Costo unitario directo por : und **26.45**

Código	Descripción Recurso	Unidad	Cuadrilla	Cantidad	Precio S/.	Parcial S/.
Mano de Obra						
0101010004	OFICIAL	hh	1.0000	0.4000	22.40	8.96
0101010005	PEON	hh	2.0000	0.8000	20.29	16.23
						25.19
Equipos						
0301010006	HERRAMIENTAS MANUALES	%mo		5.0000	25.19	1.26
						1.26

Partida **04.08** **INSTALACION DE GAVION TIPO CAJA DE 5 x 1 x 1m**

Rendimiento **und/DIA** **15.0000** EQ. **15.0000** Costo unitario directo por : und **35.27**

Código	Descripción Recurso	Unidad	Cuadrilla	Cantidad	Precio S/.	Parcial S/.
Mano de Obra						
0101010004	OFICIAL	hh	1.0000	0.5333	22.40	11.95
0101010005	PEON	hh	2.0000	1.0667	20.29	21.64
						33.59
Equipos						
0301010006	HERRAMIENTAS MANUALES	%mo		5.0000	33.59	1.68
						1.68

Partida **04.09** **INSTALACION DE GAVION TIPO CAJA DE 5 x 1.5 x 1m**

Rendimiento **und/DIA** **12.0000** EQ. **12.0000** Costo unitario directo por : und **44.08**

Código	Descripción Recurso	Unidad	Cuadrilla	Cantidad	Precio S/.	Parcial S/.
Mano de Obra						
0101010004	OFICIAL	hh	1.0000	0.6667	22.40	14.93
0101010005	PEON	hh	2.0000	1.3333	20.29	27.05
						41.98
Equipos						
0301010006	HERRAMIENTAS MANUALES	%mo		5.0000	41.98	2.10
						2.10

Partida **04.10** **LLENADO DE GAVION TIPO COLCHON DE 5 X2.00 X 0.30 m**

Rendimiento **m3/DIA** **40.0000** EQ. **40.0000** Costo unitario directo por : m3 **38.05**

Código	Descripción Recurso	Unidad	Cuadrilla	Cantidad	Precio S/.	Parcial S/.
Mano de Obra						
0101010004	OFICIAL	hh	1.0000	0.2000	22.40	4.48
0101010005	PEON	hh	8.0000	1.6000	20.29	32.46
						36.94
Equipos						
0301010006	HERRAMIENTAS MANUALES	%mo		3.0000	36.94	1.11
						1.11

**PERÚ****Ministerio
de Desarrollo Agrario
y Riego**

Partida	04.11	LLENADO DE GAVION TIPO CAJA DE 5 X 1.00 X 1.00 m				
Rendimiento	m3/DIA	30.0000	EQ. 30.0000	Costo unitario directo por : m3	51.71	

Código	Descripción Recurso	Unidad	Cuadrilla	Cantidad	Precio S/.	Parcial S/.
Mano de Obra						
0101010004	OFICIAL	hh	1.0000	0.2667	22.40	5.97
0101010005	PEON	hh	8.0000	2.1333	20.29	43.28
						49.25
Equipos						
0301010006	HERRAMIENTAS MANUALES	%mo		5.0000	49.25	2.46
						2.46

Partida	04.12	LLENADO DE GAVION TIPO CAJA DE 5 X 1.50 X 1.00 m				
Rendimiento	m3/DIA	25.0000	EQ. 25.0000	Costo unitario directo por : m3	60.88	

Código	Descripción Recurso	Unidad	Cuadrilla	Cantidad	Precio S/.	Parcial S/.
Mano de Obra						
0101010004	OFICIAL	hh	1.0000	0.3200	22.40	7.17
0101010005	PEON	hh	8.0000	2.5600	20.29	51.94
						59.11
Equipos						
0301010006	HERRAMIENTAS MANUALES	%mo		3.0000	59.11	1.77
						1.77

Partida	04.13	TAPADO DE GAVION TIPO COLCHON 5 X 2.00 X 0.30 m				
Rendimiento	m2/DIA	40.0000	EQ. 40.0000	Costo unitario directo por : m2	13.23	

Código	Descripción Recurso	Unidad	Cuadrilla	Cantidad	Precio S/.	Parcial S/.
Mano de Obra						
0101010004	OFICIAL	hh	1.0000	0.2000	22.40	4.48
0101010005	PEON	hh	2.0000	0.4000	20.29	8.12
						12.60
Equipos						
0301010006	HERRAMIENTAS MANUALES	%mo		5.0000	12.60	0.63
						0.63

Partida	04.14	TAPADO DE GAVION TIPO CAJA DE 5 X1.00 X 1.00 m				
Rendimiento	m2/DIA	32.0000	EQ. 32.0000	Costo unitario directo por : m2	16.54	

Código	Descripción Recurso	Unidad	Cuadrilla	Cantidad	Precio S/.	Parcial S/.
Mano de Obra						
0101010004	OFICIAL	hh	1.0000	0.2500	22.40	5.60
0101010005	PEON	hh	2.0000	0.5000	20.29	10.15
						15.75
Equipos						
0301010006	HERRAMIENTAS MANUALES	%mo		5.0000	15.75	0.79



COLEGIO DE INGENIEROS DEL PERU
CONSEJO DEPARTAMENTAL ANCASH - HUARAZ
ELVIS D. ROSARIO CACHA
CIP. 262361
INGENIERO AGRICOLA

Profesional de la ALA que ha elaborado
la ficha técnica referencial

Administrador de La
Administración Local Del Agua

Profesional Designado
Por La AAA

Director de La Autoridad
Administrativa Del Agua

Partida	04.15	TAPADO DE GAVION TIPO CAJA DE 5 X1.50 X 1.00 m				
Rendimiento	m2/DIA	30.0000	EQ. 30.0000	Costo unitario directo por : m2	17.63	

Código	Descripción Recurso	Unidad	Cuadrilla	Cantidad	Precio S/.	Parcial S/.
Mano de Obra						
0101010004	OFICIAL	hh	1.0000	0.2667	22.40	5.97
0101010005	PEON	hh	2.0000	0.5333	20.29	10.82
						16.79
Equipos						
0301010006	HERRAMIENTAS MANUALES	%mo		5.0000	16.79	0.84
						0.84

Partida	05.01	HABILITACION Y SUMINSTRO DE PLANTONES				
Rendimiento	und/DIA	1,000.0000	EQ. 1,000.0000	Costo unitario directo por : und	8.68	

Código	Descripción Recurso	Unidad	Cuadrilla	Cantidad	Precio S/.	Parcial S/.
Mano de Obra						
0101010004	OFICIAL	hh	0.1000	0.0008	22.40	0.02
0101010005	PEON	hh	1.0000	0.0080	20.29	0.16
						0.18
Materiales						
0291010006	PLANTON NATIVO	und		1.0000	5.00	5.00
						5.00
Equipos						
0301010006	HERRAMIENTAS MANUALES	%mo		3.0000	0.18	0.01
0301220010	CAMION VOLQUETE 6 x 4 330HP15 M3	hm	1.0000	0.0080	436.20	3.49
						3.50

Partida	05.02	EXCAVACION DE HOYOS Y PLANTACION				
Rendimiento	und/DIA	60.0000	EQ. 60.0000	Costo unitario directo por : und	3.09	

Código	Descripción Recurso	Unidad	Cuadrilla	Cantidad	Precio S/.	Parcial S/.
Mano de Obra						
0101010004	OFICIAL	hh	0.1000	0.0133	22.40	0.30
0101010005	PEON	hh	1.0000	0.1333	20.29	2.70
						3.00
Equipos						
0301010006	HERRAMIENTAS MANUALES	%mo		3.0000	3.00	0.09
						0.09

Partida	05.03	RIEGO Y MANTENIMIENTO				
Rendimiento	und/DIA	300.0000	EQ. 300.0000	Costo unitario directo por : und	7.79	

Código	Descripción Recurso	Unidad	Cuadrilla	Cantidad	Precio S/.	Parcial S/.
Mano de Obra						
		hh	0.1000	0.0027	22.40	0.06

COLEGIO DE INGENIEROS DEL PERU
CONSEJO DEPARTAMENTAL ANASH - HUARAZ

ELVIS D. ROSARIO CACHA
CIP. 262361
INGENIERO AGRÍCOLA

Profesional de la ALA que ha elaborado
la ficha técnica referencial

Administrador de La
Administración Local Del Agua

Profesional Designado
Por La AAA

Director de La Autoridad
Administrativa Del Agua



Ministerio
de Desarrollo Agrario
y Riego



Autoridad Nacional del Agua

0101010005	PEON	hh	1.0000	0.0267	20.29	0.54
						0.60

Equipos

03012200050005	CAMION CISTERNA 4 x 2 (AGUA) 145 - 165 HP 2,000 C hm		1.0000	0.0267	269.45	7.19
						7.19

Partida **06.01** **FLETE TERRESTRE**

Rendimiento **glb/DIA** EQ. Costo unitario directo por : glb **15,000.00**

Código	Descripción Recurso	Unidad	Cuadrilla	Cantidad	Precio S/.	Parcial S/.
	Materiales					
0203020002	FLETE TERRESTRE	glb		1.0000	15,000.00	15,000.00
						15,000.00

NOTA: LOS ANALISIS DE COSTOS UNITARIOS SON REFERENCIALES, DEBIENDO SER LA FICHA TECNICA DEFINITIVA LA QUE DETERMINE LOS COSTOS UNITARIOS FINALES



COLEGIO DE INGENIEROS DEL PERU
CONSEJO DEPARTAMENTAL ANCASH - HUARAZ

ELVIS D. ROSARIO CACHA
CIP. 262361
INGENIERO AGRICOLA

Profesional de la ALA que ha elaborado
la ficha técnica referencial

Administrador de La
Administración Local Del Agua

Profesional Designado
Por La AAA

Director de La Autoridad
Administrativa Del Agua

Precios y cantidades de recursos requeridos por tipo

Presupuesto LIMPIEZA, DESCOLMATACIÓN Y CONFORMACIÓN DE MUROS DE GAVION EN LA MARGEN DERECHA DEL RIO MARAÑÓN, SECTOR BATAN 1, DISTRITO DE QUIVILLA, PROVINCIA DE DOS DE MAYO, DEPARTAMENTO DE HUÁNUCO.

Lugar SECTOR BATAN 1, DISTRITO DE QUIVILLA, PROVINCIA DE DOS DE MAYO, DEPARTAMENTO DE HUÁNUCO.

Fecha 07/09/2025

Código	Recurso	Unidad	Cantidad	Precio S/.	Parcial S/.
MANO DE OBRA					
0101010003	OPERARIO	hh	773.1780	28.46	22,004.65
0101010004	OFICIAL	hh	13,667.3828	22.40	306,149.37
0101010005	PEON	hh	77,207.7352	20.29	1,566,544.95
0101010010	OFICIAL (CONTROLADOR)	hh	219.8121	22.40	4,923.79
0101030000	TOPOGRAFO	hh	282.2400	29.42	8,303.50
01010300030003	AYUDANTE DE TOPOGRAFIA	hh	90.7200	22.40	2,032.13
					1,909,958.39
MATERIALES					
0203020002	FLETE TERRESTRE	glb	1.0000	15,000.00	15,000.00
02040300010043	FIERRO 3/8"	var	2.5200	22.30	56.20
02041200010005	CLAVOS PARA MADERA CON CABEZA DE 3"	kg	3.7500	7.25	27.19
02041200010009	CLAVOS PARA MADERA CON CABEZA DE 2" A 4"	kg	2.0000	7.25	14.50
0204180008	CALAMINA GALVANIZADA e=0.14 mm	m2	12.0000	9.60	115.20
02043000010005	GAVION TIPO CAJA 10x12cm, CAL 2.7mm 5 x 2 x 0.5 TRIPLE ZINC	und	1,004.0000	756.73	759,756.92
02043000010006	GAVION TIPO CAJA 10x12cm, CAL 2.7mm 5 x 1 x 1 TRIPLE ZINC	und	1,506.0000	623.29	938,674.74
02043000010007	GAVION TIPO CAJA 10x12cm, CAL 2.7mm 5 x 1.5 x 1 TRIPLE ZINC	und	502.0000	832.22	417,774.44
02070100050005	PIEDRA MEDIANA DE 6" a 8" (comunidad)	m3	14,307.0000	42.37	606,187.59
0207030001	HORMIGON	m3	0.4800	40.00	19.20
0210020009	GEOTEXTIL NO TEJIDO MACTEX MT200	m2	27,145.6500	12.84	348,550.15
0213010001	CEMENTO PORTLAND TIPO I (42.5 kg)	bol	19.3440	30.00	580.32
02130300010003	YESO BOLSA 25 kg	bol	30.2400	20.00	604.80
0231010001	MADERA TORNILLO	p2	160.0000	7.00	1,120.00
0231040001	ESTACAS DE MADERA	und	504.0000	4.65	2,343.60
02310500010007	TRIPLAY LUPUNA E= 6 mm	m2	11.2500	17.24	193.95
0240020001	PINTURA ESMALTE	gal	3.0240	60.17	181.95
02901500260004	GIGANTOGRAFIA SEGUN DISEÑO	und	1.0000	650.00	650.00
0291010006	PLANTON NATIVO	und	1,673.3300	5.00	8,366.65
					3,100,217.40
EQUIPOS					
0301000014	MIRAS	día	20.1600	17.36	349.98
0301000015	JALONES	día	40.3200	14.96	603.19
0301000022	ESTACION TOTAL	he	80.6400	23.48	1,893.43
0301000023	NIVEL TOPOGRAFICO	hm	201.6000	14.25	2,872.80
0301010006	HERRAMIENTAS MANUALES	%mo			72,911.72
03011600010005	CARGADOR SOBRE LLANTAS DE 200 - 250 HP 4. yd3	hm	266.1997	399.70	106,400.02
03011700010007	EXCAVADORA SOBRE ORUGAS 170 - 250 HP 1	hm	95.6310	525.13	50,218.71
03011800020002	TRACTOR DE ORUGAS DE 300-330 HP	hm	583.1323	729.50	425,395.01
03012200010004	CAMION PLATAFORMA 4 x 6 300 HP 19 tn	hm	12.0000	452.00	5,424.00
03012200050005	CAMION CISTERNA 4 x 2 (AGUA) 145 - 165 HP 2,000 GLN	hm	44.6779	269.45	12,038.46
0301220010	CAMION VOLQUETE 6 x 4 330HP15 M3	hm	1,573.9536	436.20	686,558.56
0301220011	CAMION SEMI TRAYLER 6 x4 330 HP 35 TN	hm	30.0000	420.43	12,612.90
					1,377,278.78
				Total	S/.
					6,387,454.57

CRONOGRAMA REFERENCIAL DE ACTIVIDADES DE LA PROPUESTA TECNICA

Proyecto: LIMPIEZA, DESCOLMATACIÓN Y CONFORMACIÓN DE MUROS DE GAVION EN LA MARGEN DERECHA DEL RIO MARAÑÓN, SECTOR BATAN 1, DISTRITO DE QUIVILLA, PROVINCIA DE DOS DE MAYO, DEPARTAMENTO DE HUÁNUCO.
Ubicación: SECTOR BATAN 1, DISTRITO DE QUIVILLA, PROVINCIA DE DOS DE MAYO, DEPARTAMENTO DE HUÁNUCO.
Fecha: 07/09/2025

ITEM		ACTIVIDAD	UNIDAD	DIAS	PLAZO DE EJECUCION (DÍAS)																			
					MES 01				MES 02				MES 03				MES 04				MES 05			
					I	II	III	IV	I	II	III	IV	I	II	III	IV	I	II	III	IV	I	II	III	IV
LIMPIEZA, DESCOLMATACION, (L= 2,530.00 ML.) Y CONSTRUCCION DE MURO DE GAVIONES (L= 2,510.00 ML.)																								
01.01		OBRAS PROVISIONALES																						
01.01.01		CARTEL INFORMATIVO DE LA ACTIVIDAD 3.60 x 4.80 m	und	1.00																				
01.01.02		CASETA DE GUARDIANIA Y/O ALMACEN	m2	1.00																				
01.02		TRABAJOS PRELIMINARES																						
01.02.01		MOVILIZACIÓN Y DESMOVILIZACIÓN DE MAQUINARIA	VJE	2.00																				
01.02.02		TRAZO Y REPLANTEO	km	11.00																				
01.02.03		CONTROL TOPOGRAFICO	km	26.00																				
01.03		MOVIMIENTO DE TIERRAS																						
01.03.01		LIMPIEZA Y DESCOLMATACIÓN DEL CAUCE	m3	42.00																				
01.03.02		CONFORMACIÓN DE DIQUE CON MATERIAL PROPIO	m3	26.00																				
01.03.03		EXCAVACION PARA COLCHON ANTISOCAVANTE	m3	6.00																				
01.03.04		PERFILADO Y REFINE EN TALUD DE DIQUE	m2	7.00																				
01.03.05		ELIMINACIÓN DE MATERIAL EXCEDENTE	m3	18.00																				
01.04		PROTECCION C/GAVIONES Y COLCHON ANTISOCAVANTE																						
01.04.01		SUMINISTRO, TRANSPORTE E INSTALACION DE GEOTEXTIL NO TEJIDO	m2	52.00																				
01.04.02		SELECCIÓN Y ACOPIO DE PIEDRA DE CANTERA Ø = 6" @ 8"	m3	48.00																				
01.04.03		CARGUIO Y TRANSPORTE DE PIEDRA	m3	32.00																				
01.04.04		SUMINISTRO Y ARMADO DE GAVION TIPO COLCHON DE 5 X 2 X 0.30 m	Und.	13.00																				
01.04.05		SUMINISTRO Y ARMADO DE GAVION TIPO CAJA DE 5 X 1 X 1 m	Und.	13.00																				
01.04.06		SUMINISTRO Y ARMADO DE GAVION TIPO CAJA DE 5 X 1.5 X 1 m	Und.	13.00																				
01.04.07		INSTALACIÓN DE GAVION TIPO COLCHON DE 5 X 2 X 0.30 m	Und.	13.00																				
01.04.08		INSTALACIÓN DE GAVION TIPO CAJA DE 5 X1.00 X 1.00 m	Und.	13.00																				
01.04.09		INSTALACIÓN DE GAVION TIPO CAJA DE 5 X1.50 X 1.00 m	Und.	14.00																				
01.04.10		LLENADO DE GAVION TIPO COLCHON DE 5 X2.00 X 0.30 m	m3	13.00																				
01.04.11		LLENADO DE GAVION TIPO CAJA DE 5 X1.00 X 1.00 m	m3	13.00																				
01.04.12		LLENADO DE GAVION TIPO CAJA DE 5 X1.50 X 1.00 m	m3	16.00																				
01.04.13		TAPADO DE GAVION TIPO COLCHON DE 5 X2.00 X 0.30 m	m2	13.00																				
01.04.14		TAPADO DE GAVION TIPO CAJA DE 5 X1.00 X 1.00 m	m2	15.00																				
01.04.15		TAPADO DE GAVION TIPO CAJA DE 5 X1.50 X 1.00 m	m2	13.00																				
1.05		FORESTACIÓN																						
01.05.01		HABILITACIÓN Y SUMINISTRO DE PLANTONES	Und.	2.00																				
01.05.02		EXCAVACIÓN DE HOYOS Y PLANTACION	Und.	7.00																				
01.05.03		RIEGO Y MANTENIMIENTPO	Und.	6.00																				
1.06		FLETE TERRESTRE																						
01.06.01		FLETE TERRESTRE	GLB	1.00																				

CRONOGRAMA DE ACTIVIDADES PARA EL CUMPLIMIENTO DE OBRA

Presupuesto LIMPIEZA, DESCOLMATACIÓN Y CONFORMACIÓN DE MUROS DE GAVION EN LA MARGEN DERECHA DEL RIO MARAÑÓN, SECTOR BATAN 1, DISTRITO DE QUIVILLA, PROVINCIA DE DOS DE MAYO, DEPARTAMENTO DE HUÁNUCO.

Lugar SECTOR BATAN 1, DISTRITO DE QUIVILLA, PROVINCIA DE DOS DE MAYO, DEPARTAMENTO DE HUÁNUCO.

Fecha 07/09/2025

ITEM	ACTIVIDAD	MES 01				MES 02				MES 03				MES 04				MES 05				MES 06				MES 07			
		I	II	III	IV	I	II	III	IV	I	II	III	IV	I	II	III	IV	I	II	III	IV	I	II	III	IV	I	II	III	IV
01.01	FORMULACION DE FICHA TECNICA																												
01.02	CONTRATACION																												
01.03	EJECUCION																												
01.04	SUPERVISIÓN																												
01.05	SEGUIMIENTO																												
01.06	LIQUIDACION																												

**PERÚ****Ministerio
de Desarrollo Agrario
y Riego****MAQUINARIA QUE SE EMPLEARÁ EN LA ACTIVIDAD**

TIEMPO A LA ACTIVIDAD = 2.00 Hr

TIEMPO A LA CANTERA = 0.00 Hr

TIPO DE MÁQUINA	CANT. (UND)	TIEMPO HORAS (IDA Y VUELTA)
VEHÍCULOS TRANSPORTABLES		
CAMION SEMITRAYLER 6 X 4 330 HP 35 ton		16.0
TRACTOR DE ORUGAS DE 300-330 HP	1	4.0
EXCAVADORA SOBRE ORUGAS 170 - 250 HP 1	2	8.0
CARGADOR SOBRE LLANTAS DE 200-250 HP 4.6 yd3	1	4.0
CAMION PLATAFORMA 4 X 2 122 HP 8 ton		0.0
VEHÍCULOS AUTO TRANSPORTABLES		
CAMION VOLQUETE DE 6X4 15 m3	10	40.0
CAMION CISTERNA 4 X 2 (AGUA) 122 HP 2,000 gl	1	4.0

COLEGIO DE INGENIEROS DEL PERÚ
CONSEJO DEPARTAMENTAL AREQUIPA - HUARAZ

ELVIS D. ROSARIO CACHA

CIP. 262361
INGENIERO AGRÍCOLAProfesional de la ALA que ha elaborado
la ficha técnica referencialAdministrador de La
Administración Local Del AguaProfesional Designado
Por La AAADirector de La Autoridad
Administrativa Del Agua